

# **CENTRO DE REFERENCIA ESTATAL DE ATENCIÓN A PERSONAS CON ENFERMEDADES RARAS Y SUS FAMILIAS (CREER)**

## **V ESCUELA DE FORMACIÓN CREER-FEDER 2014**

### **MESA REDONDA**

### **“RUTAS DE DERIVACIÓN O CANALIZACIÓN ENTRE CC.AA. Y OTROS PAÍSES”**

### **DERIVACIÓN INTRACOMUNIDADES BURGOS, 20 DE SEPTIEMBRE DE 2014**

**Teófilo LOZANO YAGÜE**  
**Gerente de Salud del Área de Burgos**  
**Burgos, 20 de septiembre de 2014**

## **A PROPÓSITO DE UN CASO ...**

**DERIVACIONES A CENTROS PÚBLICOS DE LA COMUNIDAD AUTÓNOMA**

**DERIVACIONES A OTROS CENTROS PÚBLICOS DEL S.N.S.**

**DERIVACIONES A CENTROS PRIVADOS CONCERTADOS**

**DERIVACIONES A CENTROS PRIVADOS NO CONCERTADOS**

**ESPAÑA y UE -RD 81/2014, 7 de febrero, Directiva 2011/24/UE-  
Garantizar la asistencia sanitaria transfronteriza  
Red Europea de Centros de Referencia, ...**

**❖ NECESIDADES DE MEJORA**

## **A PROPÓSITO DE UN CASO ...**

### **INTERNET ...**

**ASOCIACIÓN DE ENFERMOS CON ENFERMEDAD POCO FRECUENTE**

**INFORMACIÓN SOBRE EL CASO DE UN/UNA PACIENTE**

**SOLICITANDO ASISTENCIA EN UN CENTRO HOSPITALARIO PRIVADO**

### **REVISIÓN DEL CASO**

**1. ANTECEDENTES**

**2. ACCIONES EMPRENDIDAS**

**3. DERIVACIÓN A CENTRO PRIVADO NO CONCERTADO**

## **A PROPÓSITO DE UN CASO ...**

### **REVISIÓN DEL CASO**

#### **1. ANTECEDENTES**

**PACIENTE ATENDIDO/A DESDE HACE MÁS DE 10 AÑOS POR EL S.N.S.**  
**CRONICIDAD**

**0. AP-MÉDICO DE FAMILIA DERIVACIÓN SERVICIO HOSPITALARIO**

**1. AH-ASISTENCIA EN SERVICIO HOSPITALARIO DE BURGOS**

**2. AH-DERIVACIÓN A SERVICIO HOSPITALARIO PÚBLICO**

➤ **CASTILLA Y LEÓN -Sacyl-**

➤ **SISTEMA NACIONAL DE SALUD (SNS)**

**3. AH-DERIVACIÓN A SERVICIO HOSPITALARIO PRIVADO**

➤ **CONCERTADO CON Sacyl**

➤ **NO CONCERTADO**

## **A PROPÓSITO DE UN CASO ...**

### **REVISIÓN DEL CASO**

#### **2. ACCIONES EMPRENDIDAS**

##### **0. AP-MÉDICO DE FAMILIA DERIVACIÓN SERVICIO HOSPITALARIO**

##### **1. AH-ASISTENCIA EN SERVICIO HOSPITALARIO DE BURGOS**

**CONSULTA, PRUEBAS DIAGNÓSTICAS, HOSPITALIZACIÓN, IQ,  
INTERCONSULTAS, ETC.**

##### **2. AH-DERIVACIÓN A SERVICIO HOSPITALARIO PÚBLICO **SIFCO****

- **CASTILLA Y LEÓN -Sacyl- **CENTROS DE REFERENCIA Sacyl****
- **SISTEMA NACIONAL DE SALUD (SNS) **OTROS CSU Y CSUR SNS****

##### **3. AH-DERIVACIÓN A SERVICIO HOSPITALARIO PRIVADO**

- **CONCERTADO CON Sacyl **LEGISLACIÓN CONTRATOS AA.PP.****
- **NO CONCERTADO **NECESIDAD DE INFORME FAVORABLE GRS****

## **A PROPÓSITO DE UN CASO ...**

### **REVISIÓN DEL CASO**

#### **3. DERIVACIÓN A CENTRO PRIVADO NO CONCERTADO**

##### **0. AH-SOLICITUD DERIVACIÓN A CENTRO PRIVADO NO CONCERTADO**

##### **1. GSABU-DASIM INFORMA A HOSPITAL DEL PROCEDIMIENTO**

##### **2. GSABU-DASIM SOLICITA AUTORIZACIÓN A GRS-DGAS DERIVACIÓN**

- **DGAS-INFORME FAVORABLE/AUTORIZACIÓN**
- **GSABU-DASIM TRAMITA DERIVACIÓN (ORDEN DE ASISTENCIA)**
- **CITACIÓN POR HOSPITAL PRIVADO NO CONCERTADO**
- **PRESTACIÓN DE ASISTENCIA SANITARIA**
- **FACTURACIÓN A GSABU**
- **ABONO TRAS FISCALIZACIÓN POR INTERVENCIÓN TERRITORIAL**

# **Sacyl-INSTRUCCIÓN PARA LA DERIVACIÓN DE PACIENTES A SERVICIOS DE REFERENCIA EN ATENCIÓN ESPECIALIZADA DGAS-09.01.2006**

## **NECESIDAD DE DERIVACIÓN**

**SUPERACIÓN DE POSIBILIDADES DIAGNÓSTICAS/TERAPÉUTICAS EN EL  
ÁREA DE SALUD DE ORIGEN**

## **❖ REQUISITOS**

- **PRESTACIÓN INCLUIDA EN CARTERA DE SERVICIOS DEL SERVICIO PÚBLICO**
- **PROCEDIMIENTO CON LOS REQUISITOS EXIGIDOS NORMATIVAMENTE**
- **SOLICITUD FORMULADA POR FACULTATIVO DEL SISTEMA PÚBLICO**

## **PROCEDIMIENTO DE DERIVACIÓN**

- **CENTRO HOSPITALARIO ORIGEN (Resoluciones GRS, 14.01.14 y 12.05.14)**
- **AYUDAS, desplazamiento, manutención y alojamiento**  
(Orden SAN/1622/2203, Orden SAN/1885/2004, Orden SAN 213/2013)
- **REGISTRO Y TRAMITACIÓN INFORMATIZADA (SIFCO)**

# **Sacyl-INSTRUCCIÓN PARA LA DERIVACIÓN DE PACIENTES A SERVICIOS DE REFERENCIA EN ATENCIÓN ESPECIALIZADA DGAS-09.01.2006**

## **SISTEMA GENERAL DE REFERENCIAS, DEMARCACIONES ASISTENCIALES**

### **- ZONA OESTE DE ATENCIÓN ESPECIALIZADA**

#### **ÁREAS DE SALUD:**

**AV (CAAV), EB (HEB), LE (CALE), SA (CASA) Y ZA (CAZA)**

### **- ZONA ESTE DE ATENCIÓN ESPECIALIZADA**

#### **ÁREAS DE SALUD:**

**BU (CAUBU, HSR Y HSA), SO (CASO), PA (CAPA), SE (CASE),  
VALLADOLID-OESTE (HURH), VALLADOLID-ESTE (HCUVA Y HMC).**



## **ORDENACIÓN DE LOS CENTROS Y SERVICIOS DE REFERENCIA EN ATENCIÓN ESPECIALIZADA EN LA COMUNIDAD DE CASTILLA Y LEÓN**

<i>Área de Salud</i>	<i>Zona de Atención Especializada</i>	<i>Centro de Referencia</i>
Ávila	Z.A.E. Oeste	C.A.U. Salamanca
Burgos	Z.A.E. Este	C.A. Burgos
León	Z.A.E. Oeste	C.A. León
El Bierzo	Z.A.E. Oeste	C.A. León
Palencia	Z.A.E. Este	H.C.U. Valladolid
Salamanca	Z.A.E. Oeste	C.A.U. Salamanca
Segovia	Z.A.E. Este	HU Río Hortega
Soria	Z.A.E. Este	C.A. Burgos
Valladolid-Este	Z.A.E. Este	H.C.U. Valladolid
Valladolid-Oeste	Z.A.E. Este	HU Río Hortega
Zamora	Z.A.E. Oeste	C.A. U. Salamanca



ÁREA	ESPECIALIDAD	CA Ávila	CA Burgos	H. Santiago Apóstol	H. Santos Reyes	CA León	H. Bierzo	CA Palencia	CA Salamanca	CA Segovia	CA Soria	HU Río Hortega	HCU Valladolid	H. Medina Campo	CA Zamora	SACYL
S. Centrales Diagnósticos	Análisis Clínicos	X	X	X	X	X	X	X	X	X	X	X	X	X	X	14
	Anatomía Patológica	X	X	X	X	X	X	X	X	X	X	X	X	X	X	14
	Bioquímica Clínica	X	X	X	X	X	X	X	X	X	X	X	X	X	X	14
	Inmunología	-	-	-	-	X	-	-	X	-	-	-	X	-	-	3
	Medicina Nuclear	-	X	-	-	X	-	-	X	-	-	-	X	-	-	4
	Microbiología y Parasitología	X	X	X	X	X	X	X	X	X	X	X	X	X	X	14
	Neurofisiología Clínica	X	X	-	-	X	X	X	X	X	X	X	X	-	X	11
	Radiodiagnóstico	X	X	X	X	X	X	X	X	X	X	X	X	X	X	14
S. Centrales Generales	Admisión - Documentación Clínica	X	X	X	X	X	X	X	X	X	X	X	X	X	X	14
	Farmacia Hospitalaria	X	X	X	X	X	X	X	X	X	X	X	X	X	X	14
	Farmacología Clínica	-	-	-	-	-	-	-	-	-	-	X	X	-	-	2
	Medicina del Trabajo	X	X	-	-	X	X	X	X	X	X	X	X	-	X	11
	Medicina Preventiva y Salud Pública	X	X	-	-	X	X	X	X	X	X	X	X	X	X	12
	Radiofísica y Protección Radiológica	-	X	-	-	X	-	-	X	-	-	X	X	-	-	5
	Urgencias	X	X	X	X	X	X	X	X	X	X	X	X	X	X	14
S. Especiales	Cuidados Paliativos	X	-	-	-	X	X	X	X	X	X	-	-	-	X	8
	Genética	-	-	-	-	-	-	-	X	-	-	-	-	-	-	1
	Unidad del Dolor	-	-	-	-	X	-	-	X	-	-	X	X	-	X	5
	Trasplante cardiaco	-	-	-	-	-	-	-	-	-	-	-	X	-	-	1
	Trasplante de córnea	-	X	-	-	X	X	-	X	-	-	-	X	-	-	5
	Trasplante de médula ósea autólogo	-	-	-	-	X	-	-	X	-	-	X	-	-	-	3
	Trasplante de médula ósea alogénico	-	-	-	-	-	-	-	X	-	-	X*	-	-	-	2
	Trasplante hepático	-	-	-	-	-	-	-	-	-	-	X	-	-	-	1
	Trasplante páncreas/páncreas-riñón	-	-	-	-	-	-	-	X	-	-	-	-	-	-	1
	Trasplante renal	-	-	-	-	-	-	-	X	-	-	-	X	-	-	2
<b>Total Especialidades</b>	<b>36</b>	<b>44</b>	<b>25</b>	<b>24</b>	<b>49</b>	<b>37</b>	<b>36</b>	<b>55</b>	<b>36</b>	<b>36</b>	<b>36</b>	<b>44</b>	<b>50</b>	<b>24</b>	<b>38</b>	<b>534</b>

# **Sacyl-INSTRUCCIÓN PARA LA DERIVACIÓN DE PACIENTES A SERVICIOS DE REFERENCIA EN ATENCIÓN ESPECIALIZADA DGAS-09.01.2006**

## **SERVICIOS DE REFERENCIA DE ÁMBITO ESPECÍFICO**

**CONCENTRAN RECURSOS DIAGNÓSTICOS Y TERAPÉUTICOS PARA PATOLOGÍAS  
ALTA ESPECIALIZACIÓN PROFESIONAL/ELEVADA COMPLEJIDAD TECNOLÓGICA  
O CUANDO EL NÚMERO DE CASOS A TRATAR SEA REDUCIDO (BAJA PREVALENCIA)**

## **ASISTENCIA EN OTROS CENTROS PÚBLICOS DEL SNS**

**NO DISPONIBILIDAD EN CENTROS SANITARIOS DE CASTILLA Y LEÓN  
RD 1207/2006 (RD 1247/2002), FCS; LEY 16/2003, CC; RD 1302/2006, CSUR  
PROTOCOLOS DE COLABORACIÓN ENTRE CC.AA. LIMÍTROFES**

## **PROCEDIMIENTO DE DERIVACIÓN**

- CENTRO HOSPITALARIO ORIGEN (Resoluciones GRS, 14.01.14 y 12.05.14)**
- AYUDAS, desplazamiento, manutención y alojamiento  
(Orden SAN/1622/2203, Orden SAN/1885/2004, Orden SAN 213/2013)**
- REGISTRO Y TRAMITACIÓN INFORMATIZADA (SIFCO)**

## Centros y Servicios de Referencia en Atención Especializada de Sacyl

SERVICIO / PRESTACIÓN	ÁREA DE SALUD										
	Ávila	Burgos	León	Bierzo	Palencia	Salamanca	Segovia	Soria	Va-Este	Va-Oeste	Zamora
<b>S. General Referencia</b>	CA SA	CA BU	CA LE	CA LE	HCUVA	CAU SA	HURH	CA BU	HCUVA	HURH	CA SA
Angiología y C. Vascular	CAU SA	CA BU	CA LE	CA LE	HCUVA	CAU SA	HCUVA	CA BU	HCUVA	HCUVA	CA LE / CAU SA <sup>(1)</sup>
Braquiterapia prostática	HCUVA										
Braquiterapia tumores intraoculares	HCUVA										
Cirugía Bariátrica	CAU SA	CA BU	CA LE	CA LE	HURH	CAU SA	HURH	CA BU	HURH	HURH	CAU SA
Cirugía Cardíaca	CAU SA	HCUVA	CA LE	CA LE	HCUVA	CAU SA	HCUVA	HCUVA	HCUVA	HCUVA	CAU SA
Cirugía deformidades de columna	CA LE										
Cirugía del Parkinson	CAU SA										
Cirugía Maxilofacial	CAU SA	HURH	CA LE <sup>(2)</sup>	CA LE <sup>(2)</sup>	HURH	CAU SA	HURH	HURH	HURH	HURH	CAU SA
Cirugía Pediátrica	CAU SA	CA BU	CAU SA CA BU	CAU SA	HCUVA CA BU	CAU SA	HCUVA	CA BU	HCUVA	HCUVA	CAU SA
Cirugía Plástica y Reparadora <sup>(3)</sup>	HURH	CA BU	CA LE	CA LE	CA BU	CAU SA	HURH	CA BU	HURH	HURH	CAU SA
Cirugía Torácica	HCUVA	HCUVA	CAU SA	CAU SA	HCUVA	CAU SA	HCUVA	HCUVA	HCUVA	HCUVA	CAU SA
Crioterapia prostática	CA Soria										
Cuidados Intensivos Pediátricos	CAU SA	CA BU	CA LE	CA LE	HCUVA CA BU	CAU SA	HCUVA	CA BU	HCUVA	HCUVA	CAU SA
Hemodinámica	CAU SA	CA BU	CA LE	CA LE	HCUVA	CAU SA	HCUVA	CA BU	HCUVA	HCUVA	CAU SA

CA BU = Complejo Asistencial de Burgos; CA LE = Complejo Asistencial de León; CAU SA = Complejo Asistencial Universitario de Salamanca; CA ZA = Complejo Asistencial de Zamora; 1

HURH = Hospital Universitario Río Hortega, Valladolid; HCUVA = Hospital Clínico Universitario de Valladolid. IMRT = Intensidad Modulada de Radioterapia

(1) Zona de Benavente: CA León; resto: CAU Salamanca. (2) CAU Salamanca, para las prestaciones no incluidas en su cartera de servicios. (3) CA Burgos subsidiario para todos, en técnicas que sólo se realizan en ese centro. (4) Técnicas de fecundación in Vitro (FIV), inyección intracitoplásmica de espermatozoides (ICSI) y otras no disponibles en los centros de origen o de referencia general.

(5) Servicio de Referencia del Sistema Nacional de Salud (SNS).

SERVICIO / PRESTACIÓN	ÁREA DE SALUD											
	Ávila	Burgos	León	Bierzo	Palencia	Salamanca	Segovia	Soria	Va-Este	Va-Oeste	Zamora	
Trasplante de médula ósea alogénico emparentado	CAU SA	CAU SA	CAU SA	CAU SA	CAU SA	CAU SA	CAU SA	CAU SA	CAU SA	HURH	HURH	CAU SA
Trasplante de médula ósea alogénico infantil	CAU SA											
Trasplante de médula ósea autólogo	CAU SA	CAU SA	CA LE	CA LE	HURH	CAU SA	CAU SA	HURH	HURH	HURH	HURH	CAU SA
Trasplante de páncreas/páncreas-riñón	CAU SA											
Trasplante hepático	HURH											
Trasplante renal	CAU SA	CAU SA	HCUVA	HCUVA	HCUVA	CAU SA	HCUVA	HCUVA	HCUVA	HCUVA	HCUVA	CAU SA
Trasplante renal de donante vivo	CAU SA											
Trastornos conducta alimentaria (hospitalización)	CA BU											
Tumores intraoculares del adulto (melanomas uveales) <sup>(5)</sup>	HCUVA											

<http://www.saludcastillayleon.es/ciudadanos/es/asistencia-sanitaria/asistencia-sanitaria-atencion-especializada/organizacion-asistencial-1>

<http://www.saludcastillayleon.es/ciudadanos/es/asistencia-sanitaria/asistencia-sanitaria-atencion-especializada/derivacion-atencion-especializada>

CA BU = Complejo Asistencial de Burgos; CA LE = Complejo Asistencial de León; CAU SA = Complejo Asistencial Universitario de Salamanca; CA ZA = Complejo Asistencial de Zamora; 3  
HURH = Hospital Universitario Río Hortega, Valladolid; HCUVA = Hospital Clínico Universitario de Valladolid. IMRT = Intensidad Modulada de Radioterapia

(1) Zona de Benavente: CA León; resto: CAU Salamanca. (2) CAU Salamanca, para las prestaciones no incluidas en su cartera de servicios. (3) CA Burgos subsidiario para todos, en técnicas que sólo se realizan en ese centro. (4) Técnicas de fecundación in Vitro (FIV), inyección intracitoplásmica de espermatozoides (ICSI) y otras no disponibles en los centros de origen o de referencia general.

(5) Servicio de Referencia del Sistema Nacional de Salud (SNS).

# **Sacyl-INSTRUCCIÓN PARA LA DERIVACIÓN DE PACIENTES A SERVICIOS DE REFERENCIA EN ATENCIÓN ESPECIALIZADA DGAS-09.01.2006**

## **SERVICIOS DE REFERENCIA DE ÁMBITO ESPECÍFICO**

**CONCENTRAN RECURSOS DIAGNÓSTICOS Y TERAPÉUTICOS PARA PATOLOGÍAS  
ALTA ESPECIALIZACIÓN PROFESIONAL/ELEVADA COMPLEJIDAD TECNOLÓGICA  
O CUANDO EL NÚMERO DE CASOS A TRATAR SEA REDUCIDO (BAJA PREVALENCIA)**

## **ASISTENCIA EN OTROS CENTROS PÚBLICOS DEL SNS**

**NO DISPONIBILIDAD EN CENTROS SANITARIOS DE CASTILLA Y LEÓN  
RD 1207/2006 (RD 1247/2002), FCS; LEY 16/2003, CC; RD 1302/2006, CSUR  
CONVENIOS ESPECÍFICOS ENTRE CC.AA. LIMÍTROFES**

## **PROCEDIMIENTO DE DERIVACIÓN**

- CENTRO HOSPITALARIO ORIGEN (Resoluciones GRS, 14.01.14 y 12.05.14)**
- AYUDAS, desplazamiento, manutención y alojamiento  
(Orden SAN/1622/2203, Orden SAN/1885/2004, Orden SAN 213/2013)**
- REGISTRO Y TRAMITACIÓN INFORMATIZADA (SIFCO)**

## DERIVACIONES A OTROS CENTROS PÚBLICOS DEL S.N.S.

### ¿Cuándo?

- ✓ **No disponibilidad en Centros sanitarios de Castilla y León**

### ¿Cómo se regula?

- **Ley 16/2003, de Cohesión y Calidad del SNS**
- **Ley 21/2001 (art. 4), creación del Fondo de Cohesión Sanitaria (FCS)**  
**RD 1207/2006, sobre gestión del FCS (RD 1247/2002, gestión del FCS)**
  - ❑ **No atención urgente (Centros SNS/Fondo de Garantía Asistencial)**
  - ❑ **Orden SSI/2687/2012, de 17 de diciembre, por la que se actualizan los anexos I, II y III del Real Decreto 1207/2006, de 20 de octubre, por el que se regula la gestión del Fondo de cohesión sanitaria.**
- **RD 1302/2006, sobre designación y acreditación de CSUR del SNS**
  - ❑ **Procedimiento y Comité de Designación (CD) de CSUR (CISNS)**
- **PROTOCOLOS COLABORACIÓN** entre CC.AA. limítrofes: GL-AS-EX-PV-LR-AR-M-CLM



## **FONDO DE COHESIÓN SANITARIA -FCS- (art. 4, Ley 21/2001, 27/12)**

*Garantizar la igualdad de acceso a los servicios de asistencia sanitaria públicos en todo el territorio español y la atención a ciudadanos desplazados procedentes de otros países UE o Convenios con España.*

### **Compensación financiera** por asistencia sanitaria a:

- Pacientes residentes en España derivados entre Comunidades Autónomas (asistencia programada). Anexos I (hospitalización) y II (ambulatorios).
- Asegurados desplazados a España en estancia temporal, con derecho a asistencia a cargo de otro Estado de la de la Unión Europea o de países con los que España tenga suscritos convenios de asistencia sanitaria recíproca. Anexos I (hospitalización) y II (ambulatorios).
- Residentes en España derivados entre CC.AA. para atención en Centros, Servicios y Unidades de referencia del Sistema Nacional de Salud (CSUR). Anexo III.
- Aplicación de técnicas, tecnologías y procedimientos uso tutelado. Anexo IV.

### **Sistema de Información del Fondo de Cohesión Sanitaria (SIFCO)**

## **SISTEMA DE INFORMACIÓN DEL FONDO DE COHESIÓN SANITARIA SIFCO (2006, 2009 ...)**

### **SISTEMA DE GESTIÓN DE DERIVACIONES (Aplicación informática)**

- **CENTRALIZA**, en un servidor central, la información de derivaciones
- **FACILITA**, el seguimiento y el análisis de las derivaciones
- **AGILIZA**, la gestión de las derivaciones
  
- ✓ **CENTRO PETICIONARIO**, Centro/Hospital origen
- ✓ **GERENCIA DE SALUD DE ÁREA**
- ✓ **SS.CC. GERENCIA REGIONAL DE SALUD**
- ✓ **CENTRO DERIVADO**, Centro/Hospital destino
- ✓ **ADMINISTRACIÓN SANITARIA DE LA CC.AA**, del Centro derivado
- ✓ **MINISTERIO SSSI**, para la gestión del FCS

## Procedimiento de designación de CSUR del SNS

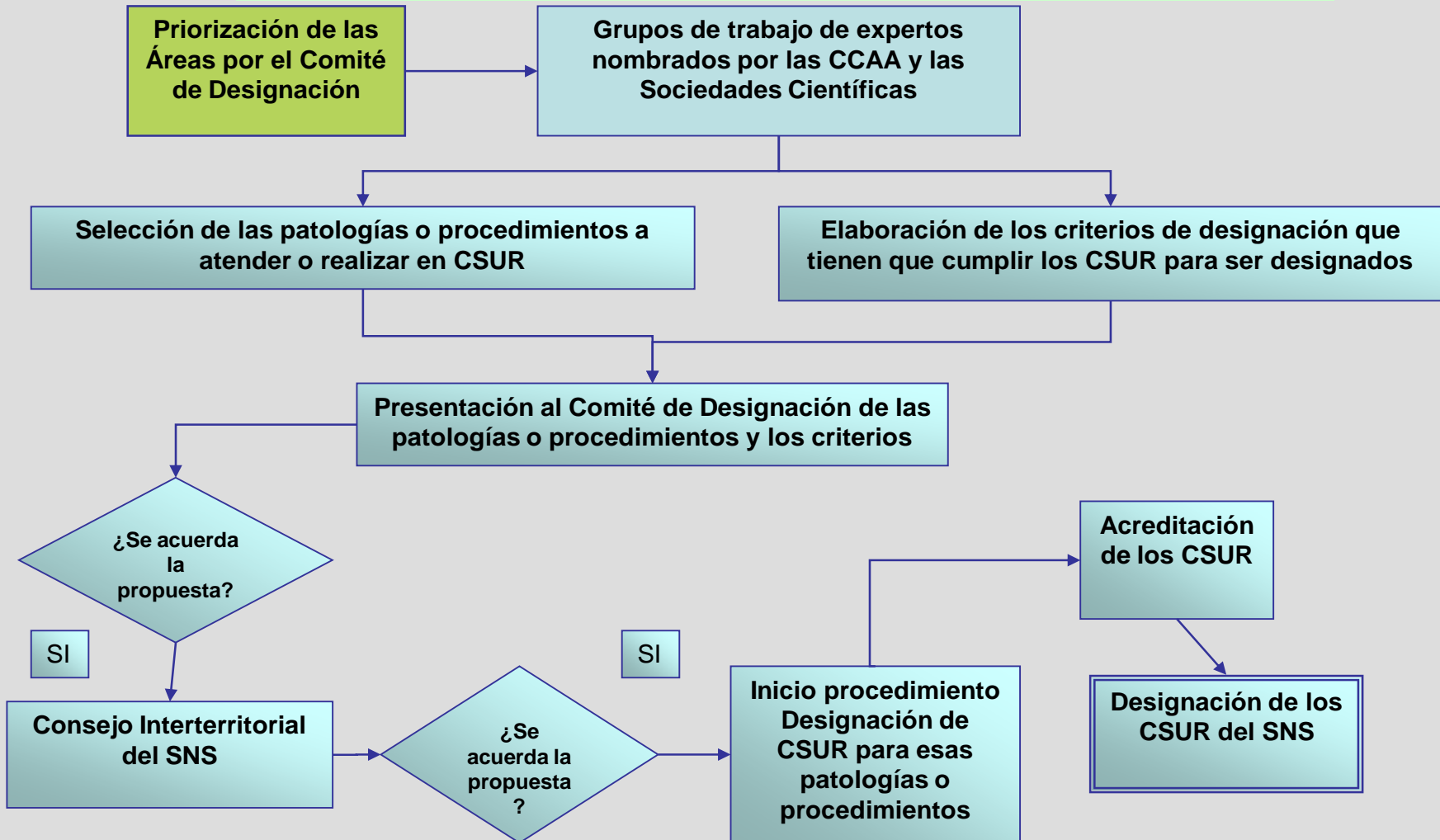

## CENTROS, SERVICIOS Y UNIDADES DE REFERENCIA -CSUR-

Patología, técnica, tecnología o procedimiento (PTTP)	Centros acreditados 15.01.2014
24. Atención a la transexualidad	Tramitación
35. Arritmología y electrofisiología pediátrica	Tramitación
49. Enfermedades tropicales importadas	Tramitación
<b>50. Enfermedades metabólicas congénitas</b>	<b>Tramitación</b>
<b>51. Enfermedades neuromusculares y enfermedades de motoneurona raras diferentes a ELA</b>	<b>Tramitación</b>
<b>52. Síndromes neurocutáneos genéticos (Facomatosis)</b>	<b>Tramitación</b>
<b>53. Enfermedades raras que cursan con trastornos del movimiento</b>	<b>Tramitación</b>
<b>55. Trastornos complejos del sistema nervioso autónomo</b>	<b>Tramitación</b>
56. Neuroblastomas	Tramitación
57. Sarcomas en la infancia	Tramitación
58. Sarcomas y otros tumores musculoesqueléticos en adultos	Tramitación
59. Hipertensión pulmonar compleja	Tramitación

## **CENTROS, SERVICIOS Y UNIDADES DE REFERENCIA -CSUR-**

<b>Patología, técnica, tecnología o procedimiento (PTTP)</b>	<b>Centros acreditados 2013</b>
47. Tratamiento de la patología cerebrovascular compleja	Criterios en revisión
54. Esclerosis Lateral Amiotrófica (ELA)	Criterios retirados
12. Uveítis complejas	Criterios retirados
29. Tumores musculoesqueléticos	Criterios retirados
30. Trasplante de progenitores hematopoyéticos alogénico adulto	Criterios retirados

**54 PTTP definidas, 1 con criterios en revisión y 4 con criterios retirados**  
**42 PTTP con Centros acreditados, 187 CSUR designados (15.01.2014)**

# DISTRIBUCIÓN DE LOS CSUR

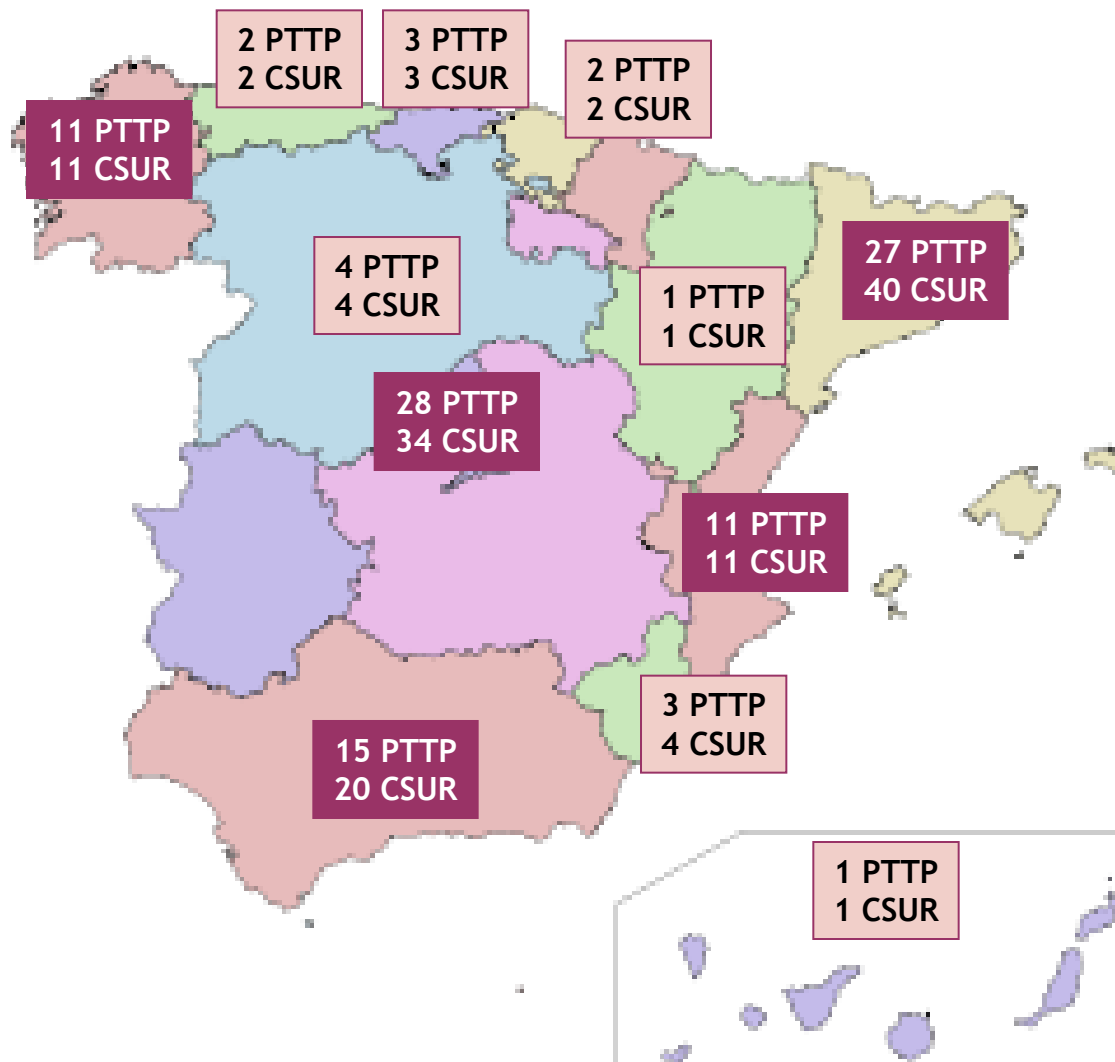

PTTP = Patología, Técnica, Tecnología o Procedimiento  
CSUR = N° centros designados

## CENTROS DE REFERENCIA NACIONAL EN CASTILLA Y LEÓN (Sacyl)

### PATOLOGÍA/ TECNOLOGÍA

### CENTRO ASISTENCIAL

**Tumores intraoculares del adulto (melanomas uveales)**

**H. Clínico Universitario de Valladolid**

**Reconstrucción de la superficie ocular compleja. Queratoprótesis**

**H. Clínico Universitario de Valladolid**

**Trasplante de páncreas/ páncreas-riñón**

**C. Asistencial Universitario de Salamanca**

**Reimplantes, incluyendo la mano catastrófica**

**C. Asistencial Universitario de Burgos**

## **CENTROS, SERVICIOS Y UNIDADES DE REFERENCIA -CSUR- PROCEDIMIENTO DE DERIVACIÓN (CISNS 26.11.2008, Ac. CD 06.11.2008)**

### **1. Solicitud (SIFCO) de asistencia de Centro/CC.AA. origen a 1 CSUR**

#### **SIFCO:**

- **Identificación del paciente y del Centro solicitante**
- **Identificación del CSUR**
- **Informe clínico del paciente y asistencia solicitada (diag.-PTTP/A-III)**

### **2. Aceptación/citación por la CC.AA./CSUR de destino**

#### **SIFCO:**

- **Identificación del CENTRO/Servicio/Unidad solicitados**
- **Lugar, fecha y hora de la cita**
- **Preparación del paciente (pruebas, documentación, ayunas?, etc..)**

### **3. Atención del paciente**

- **Citación (Centro destino a usuario/SIFCO), TSI, DNI, Documentación, .**
- **Alta (SIFCO): identificación paciente/CSUR/Asistencia/Informe/Revisión**
- **Registro de pacientes**



**DERIVACIÓN DE PACIENTES A CENTROS ASISTENCIALES ESPECIALIZADOS POR SACYL, 2013  
PRIMERA CONSULTA\*  
PACIENTES DERIVADOS DESDE CASTILLA SEGÚN HOSPITAL/INSTITUCIÓN DE DESTINO  
ENFERMEDADES POCO FRECUENTES (ER)\*\***

<b>CENTRO DE DESTINO</b>	<b>CyL</b>
CLÍNICA PUERTA DE HIERRO	25
COMPLEJO UNIVERSITARIO DE SAN CARLOS	12
CONSORCI HOSPITALARI DEL PARC TAULÍ	1
DIRECCION TERRITORIAL DE SANIDAD	1
FUNDACIÓ DE G. S. DE L'HOSPITAL DE LA SANTA CREU I SANT PAU	2
HOSPITAL 12 DE OCTUBRE	47
HOSPITAL CARLOS III	5
HOSPITAL CENTRAL DE ASTURIAS	2
HOSPITAL CLÍNIC I PROVINCIAL DE BARCELONA	3
HOSPITAL DE CRUCES	3
HOSPITAL DE MADRID NORTE SANCHINARRO	3
HOSPITAL GENERAL DE ASTURIAS	1
HOSPITAL GENERAL UNIVERSITARIO GREGORIO MARAÑÓN	45
HOSPITAL GERIÁTRICO VIRGEN DEL VALLE	1
HOSPITAL INFANTA ELENA	1
HOSPITAL INFANTIL UNIVERSITARIO NIÑO JESÚS	64
HOSPITAL JUAN CANALEJO	6
HOSPITAL MIGUEL SERVET	6
HOSPITAL NACIONAL DE PARAPLÉJICOS	3
HOSPITAL RAMÓN Y CAJAL	29
HOSPITAL UNIVERSITARIO DE GETAFE	2
HOSPITAL UNIVERSITARIO DE LA PRINCESA	3
HOSPITAL UNIVERSITARIO LA PAZ	112
HOSPITAL UNIVERSITARIO MARQUÉS DE VALDECILLA	5
HOSPITAL UNIVERSITARIO SAN CARLOS	11
HOSPITAL VALDECILLA	4
INSTITUTO DE SALUD CARLOS III	3
CENTRO MEDICO DE FONIATRÍA Y LOGOPEDIA	1
CLÍNICA SALUS-BENALMÁDENA	1
FUNDACIÓN JIMÉNEZ DÍAZ. CLÍNICA NTRA. SRA. DE LA CONCEPCIÓN	2
HOSPITAL DE SANT JOAN DE DÉU DE ESPLUGUES	2
HOSPITAL DONOSTIA	1
HOSPITAL RUBER INTERNACIONAL	8
INSTITUT GUTTMANN	2
SANATORIO SAN FRANCISCO DE ASÍS	2
<b>TOTAL</b>	<b>419</b>

\*Datos extraídos de la Base de datos de Canalización de Pacientes. Sacyl 2013.  
\*\* Códigos diagnósticos empleados según el Proyecto de Registro del Instituto de Salud Carlos III con las CC.AA..

## NECESIDADES DE MEJORA

### AÑO ESPAÑOL DE LAS ENFERMEDADES RARAS, 2013

#### Entorno sanitario

#### ✓ Desarrollo del proyecto de designación de CSUR

Garantizar la equidad en el acceso y una atención de calidad, segura y eficiente a las personas que requieren una asistencia muy especializada, concentrando casos en un suficiente número de Centros. **Asistencia**

Actualmente, más de una decena de las PTHP en relación con enfermedades raras

#### ✓ Elaboración y desarrollo del Mapa de Unidades de Experiencia Clínica

Facilitar el acceso a la información sobre las actividades asistenciales en los hospitales españoles a las personas con enfermedades raras

Información sobre algunos grupos de enfermedades: ataxias, Síndrome de Angelman, distrofias musculares, miastenias, atrofas musculares, miotonías y Síndrome de X frágil. **Información**

#### ✓ Establecer rutas de derivación (asistenciales) para personas con E.R.

Asegurar la atención sanitaria, en red, más adecuada en el ámbito más apropiado y con los recursos más idóneos (AETS/ISCIII). **Coordinación**

## NECESIDADES DE MEJORA

### AÑO ESPAÑOL DE LAS ENFERMEDADES RARAS, 2013

- ✓ **Recoger y difundir buenas prácticas en la atención a personas con E.R.**  
**CISNS-Inicialmente 69 propuestas, 8 ya aprobadas. Asistencia**
- ✓ **Registro Nacional de Enfermedades Raras**  
**Consorcio Internac. de Investigación de ER-ISCIII-CC.AA.-FEDER, ... .**  
**Información**
- ✓ **Cribados neonatales**  
**Unificación de la estrategia de cribados neonatales, 7 patologías**  
**Hipotiroidismo congénito, fenilcetonuria, FQ, etc.. Coordinación**

#### Entorno científico

Investigación, medicamentos huérfanos y terapias avanzadas, iniciativas nacionales e internacionales, etc..

#### Entorno social

Difusión, formación, participación, colaboración, etc..

Bienvenida del Consejero

Noticias

Organización

- » Organigrama
- » Ordenación de Sistema Sanitario
- » Órganos de Dirección y Participación
- » Fundaciones

Recopilación Normativa

Sanidad en cifras

Identidad corporativa

Planes y estrategias

Recursos y actividad

Catálogo de Prestaciones

Centros, Servicios y Establecimientos sanitarios

Biblioteca Virtual

Ayudas y Subvenciones

Listín Telefónico

Resumen BocyI Legislación Sanitaria

Estrategia Regional de Desarrollo Sostenible

## Servicios Periféricos de la Gerencia

### Servicios Periféricos de la Gerencia Regional de Salud

	<i>Dirección</i>	<i>Teléfono</i>	<i>Fax</i>
<b>GERENCIA DE SALUD DE ÁREA DE ÁVILA</b>	C/ Dr. Fleming, 3-5 05001 Ávila	920 22 86 00	920 25 34 32
<b>GERENCIA DE SALUD DE ÁREA DE BURGOS</b>	Avda. Reyes Católicos, 16 09005 Burgos	947 28 20 50	947 22 26 00
<b>GERENCIA DE SALUD DE LAS ÁREAS DE LEÓN Y EL BIERZO</b>	C/ Juan Lorenzo Segura, 3 24001 León	987 22 61 50	987 22 65 00
<b>GERENCIA DE SALUD DE ÁREA DE PALENCIA</b>	C/ Los Soldados, 15 34001 Palencia	979 70 68 00	979 70 68 30
<b>GERENCIA DE SALUD DE ÁREA DE SALMANCA</b>	Avda. de Mirat, 28-32 37005 Salamanca	923 29 10 00	923 29 10 16
<b>GERENCIA DE SALUD DE ÁREA DE SEGOVIA</b>	Pº Conde Sepúlveda, 1 40002 Segovia	921 41 90 00	921 41 90 44
<b>GERENCIA DE SALUD DE ÁREA DE SORIA</b>	Pº del Espolón, 2, 5ª planta. 42001 Soria	975 22 24 50	975 22 83 86
<b>GERENCIA DE SALUD DE LAS ÁREAS DE VALLADOLID</b>	C/ Álvarez Taladriz, 14 47007 Valladolid	983 42 07 00	983 30 66 64

informativa

Perfil de contratante

Biblioteca virtual

Hospitales

Castilla y León

EMERGENCIAS  
EMERGENCIAS SANITARIAS

Buscador de recursos sanitarios

Listín telefónico

Síguenos facebook

Concursos, traslados RRHH

**GRACIAS POR SU  
ATENCIÓN**

**GRACIAS POR SU  
DEDICACIÓN**

**... HABLAMOS**